



Ευρωπαϊκή Ένωση
Ευρωπαϊκό Κοινωνικό Ταμείο



ΕΠΙΧΕΙΡΗΣΙΑΚΟ ΠΡΟΓΡΑΜΜΑ
ΕΚΠΑΙΔΕΥΣΗ ΚΑΙ ΔΙΑ ΒΙΟΥ ΜΑΘΗΣΗ
επένδυση στην κοινωνία της γνώσης

ΥΠΟΥΡΓΕΙΟ ΠΑΙΔΕΙΑΣ ΚΑΙ ΘΡΗΣΚΕΥΜΑΤΩΝ
ΕΙΔΙΚΗ ΥΠΗΡΕΣΙΑ ΔΙΑΧΕΙΡΙΣΗΣ

Με τη συγχρηματοδότηση της Ελλάδας και της Ευρωπαϊκής Ένωσης



ΕΥΡΩΠΑΪΚΟ ΚΟΙΝΩΝΙΚΟ ΤΑΜΕΙΟ



ΥΠΟΥΡΓΕΙΟ ΠΑΙΔΕΙΑΣ & ΘΡΗΣΚΕΥΜΑΤΩΝ

ΙΝΣΤΙΤΟΥΤΟ ΕΚΠΑΙΔΕΥΤΙΚΗΣ ΠΟΛΙΤΙΚΗΣ



Δικαιούχος Φορέας

Συμπράττων Επιστημονικός Φορέας

ΟΔΗΓΙΕΣ ΕΚΤΕΛΕΣΗΣ ΕΦΑΡΜΟΓΗΣ ΚΑΤΑΓΡΑΦΗΣ ΣΤΟΙΧΕΙΩΝ ΣΤΑΘΜΩΝ ΕΡΓΑΣΙΑΣ ΚΣΕ



Τομέας Επιμόρφωσης & Πιστοποίησης

Πάτρα, Μάιος 2014

ΒΗΜΑ 1

Η εφαρμογή καταγραφής στοιχείων σταθμών εργασίας **sys_info.vbs** εκτελείται σε σταθμούς με λειτουργικό σύστημα **Windows XP** και νεότερο.

ΠΡΟΣΟΧΗ: Η διαδικασία αυτή θα πρέπει να επαναληφθεί για κάθε σταθμό εργασίας του εργαστηρίου.

ΒΗΜΑ 2

Στην οθόνη που θα εμφανιστεί πατήστε OK αφού διαβάσετε το μήνυμα.

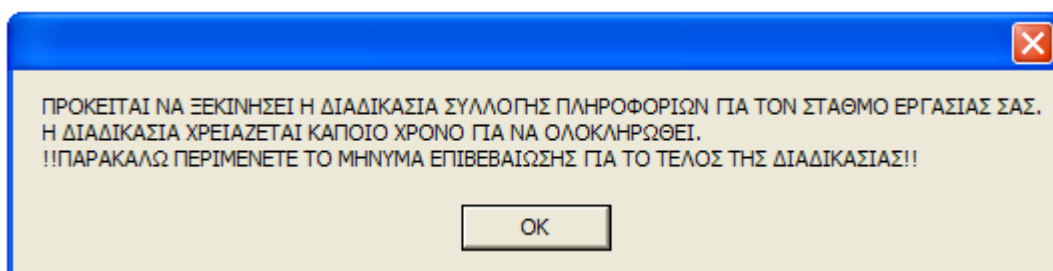

ΒΗΜΑ 3

Στο τέλος της διαδικασίας θα εμφανιστεί μήνυμα επιβεβαίωσης και στον φάκελο που τρέξατε την εφαρμογή θα δημιουργηθούν 2 αρχεία με επέκταση .nfo.

ΠΡΟΣΟΧΗ: Η διαδικασία ενδέχεται να διαρκέσει αρκετά λεπτά και ολοκληρώνεται μόνο όταν εμφανιστεί το ΜΗΝΥΜΑ ΕΠΙΒΕΒΑΙΩΣΗΣ στην οθόνη σας.

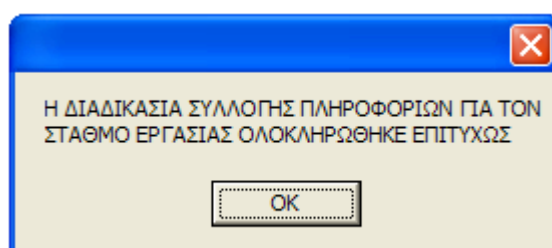
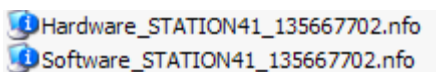

ΒΗΜΑ 3

Αφού συλλέξετε τα αρχεία που έχουν παραχθεί από κάθε σταθμό εργασίας τα συμπιέζετε σε ένα αρχείο και το στέλνετε με email στο b-epipedo2@cti.gr με θέμα :

[B-ΕΠΙΠΕΔΟ-II] ΣΥΛΛΟΓΗ ΣΤΟΙΧΕΩΝ ΑΠΟ ΚΣΕ: <<ΚΩΔΙΚΟΣ ΤΟΥ ΚΣΕ>>

Στο κυρίως κείμενο του μηνύματος πληκτρολογήστε το όνομα του ΚΣΕ καθώς επίσης και τα στοιχεία επικοινωνίας.