

## «Επιμόρφωση των Εκπαιδευτικών για την Αξιοποίηση και Εφαρμογή των ΤΠΕ στη Διδακτική Πράξη»



Ευρωπαϊκή Ένωση  
Ευρωπαϊκό Κοινωνικό Ταμείο



ΕΠΙΧΕΙΡΗΣΙΑΚΟ ΠΡΟΓΡΑΜΜΑ  
ΕΚΠΑΙΔΕΥΣΗ ΚΑΙ ΔΙΑ ΒΙΟΥ ΜΑΘΗΣΗ  
*επένδυση στην κοινωνία της γνώσης*

ΥΠΟΥΡΓΕΙΟ ΠΑΙΔΕΙΑΣ, ΔΙΑ ΒΙΟΥ ΜΑΘΗΣΗΣ ΚΑΙ ΘΡΗΣΚΕΥΜΑΤΩΝ  
ΕΙΔΙΚΗ ΥΠΗΡΕΣΙΑ ΔΙΑΧΕΙΡΙΣΗΣ

Με τη συγχρηματοδότηση της Ελλάδας και της Ευρωπαϊκής Ένωσης



ΕΥΡΩΠΑΪΚΟ ΚΟΙΝΩΝΙΚΟ ΤΑΜΕΙΟ  
Πρόγραμμα για την ανάπτυξη



Δικαιούχος Φορέας

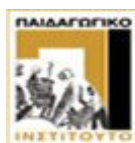

Συμπράττοντες Επιστημονικοί Φορείς



## Παραδείγματα Ερωτήσεων

### Διαδίκτυο



Τομέας Επιμόρφωσης & Κατάρτισης

Πάτρα, Απρίλιος 2010

**ΔΕΙΓΜΑ ΕΡΩΤΗΣΗΣ 1**

Είδος:	Ερώτηση Κλειστού τύπου (1 από πολλές)
Βαθμός Δυσκολίας:	Μέτρια
Γνωστικό Αντικείμενο:	Διαχείριση Πληροφοριών και Επικοινωνίες
Εκφώνηση:	Το εργαστήριο Ηλεκτρονικών Υπολογιστών ενός σχολείου αποτελεί:
Αρχείο Εργασίας:	
Επιλογή από:	<ul style="list-style-type: none"> <li>- Δίκτυο ευρείας περιοχής (Wide Area Network - WAN)</li> <li>- Τοπικό δίκτυο (Local Area Network - LAN)</li> <li>- Αστικό δίκτυο (Metropolitan Area Network - MAN)</li> </ul>
Σωστή Απάντηση:	<ul style="list-style-type: none"> <li>- Δίκτυο ευρείας περιοχής (Wide Area Network - WAN)</li> <li><input checked="" type="checkbox"/> Τοπικό δίκτυο (Local Area Network - LAN)</li> <li>- Αστικό δίκτυο (Metropolitan Area Network - MAN)</li> </ul>

**ΔΕΙΓΜΑ ΕΡΩΤΗΣΗΣ 2**

Είδος:	Ερώτηση Κλειστού τύπου (Σωστού / Λάθους)
Βαθμός Δυσκολίας:	Εύκολη
Γνωστικό Αντικείμενο:	Διαχείριση Πληροφοριών και Επικοινωνίες
Εκφώνηση:	Το διαδίκτυο (Internet) μπορεί να αξιοποιηθεί για την εξ' αποστάσεως υποστήριξη της επιμόρφωσης των εκπαιδευτικών.
Αρχείο Εργασίας:	
Επιλογή από:	Σωστό <input type="checkbox"/> Λάθος <input type="checkbox"/>
Σωστή Απάντηση:	Σωστό <input checked="" type="checkbox"/> Λάθος <input type="checkbox"/>

**ΔΕΙΓΜΑ ΕΡΩΤΗΣΗΣ 3**

Είδος:	Ερώτηση Εφαρμογής
Βαθμός Δυσκολίας:	Μέτρια
Γνωστικό Αντικείμενο:	Διαχείριση Πληροφοριών και Επικοινωνίες
Εκφώνηση:	Ανοίξτε το φυλλομετρητή του υπολογιστή σας (Internet Explorer). Απενεργοποιήστε την εμφάνιση της γραμμής διεύθυνσης.

Αρχείο Εργασίας:

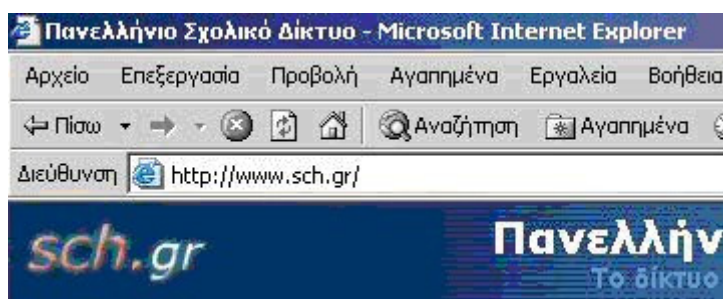

Αρχείο Απάντησης:

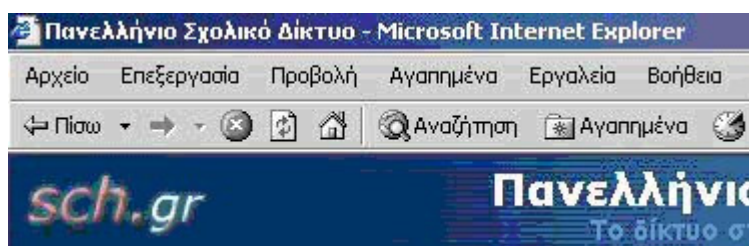

**ΔΕΙΓΜΑ ΕΡΩΤΗΣΗΣ 4**

Είδος:	Ερώτηση Εφαρμογής
Βαθμός Δυσκολίας:	Εύκολη
Γνωστικό Αντικείμενο:	Διαχείριση Πληροφοριών και Επικοινωνίες
Εκφώνηση:	Ανοίξτε το φυλλομετρητή του υπολογιστή σας (Internet Explorer). Ρυθμίστε τις επιλογές προβολής του, ώστε το κείμενο των ιστοσελίδων να εμφανίζεται με το μέγιστο μέγεθος.

Αρχείο Εργασίας:

**Κέντρο Περιβαλλοντικής Εκπαίδευσης Ακράτας - Σκοποί στόχοι - Microsoft Internet Explorer**

Αρχείο Επεξεργασία Προβολή Αγαπημένα Εργαλεία Βοήθεια

Πίσω Αναζήτηση Αγαπημένα Μέσα

Διεύθυνση <http://kpe-akrat.ach.sch.gr/profile.htm>

---

**Ποιο είναι το Κ.Π.Ε. Ακράτας**



**Σκοποί και Στόχοι**

Το **Κέντρο Περιβαλλοντικής Εκπαίδευσης** Ακράτας λειτουργεί από το 1996. Ανήκει στα κέντρα που αποτελούν το μοντέλο λειτουργίας εφόσον δραστηριοποιείται σε δράσεις του όσο και στη λειτουργία εκπαιδευτικών και εκπαιδευτικών των φορέων της περιοχής.

Συνδέοντας τη σχολική με τη κοινωνία, αξιοποιώντας την περιβαλλοντική εκπαίδευση ως εργαλείο ανθρωποκεντρικού στοχεύου.

**Άμεσα:**

- Στην ευαισθητοποίηση μαθητών, γονιών, εκπαιδευτικών και λοιπών ενηλίκων.

Αρχείο Απάντησης:

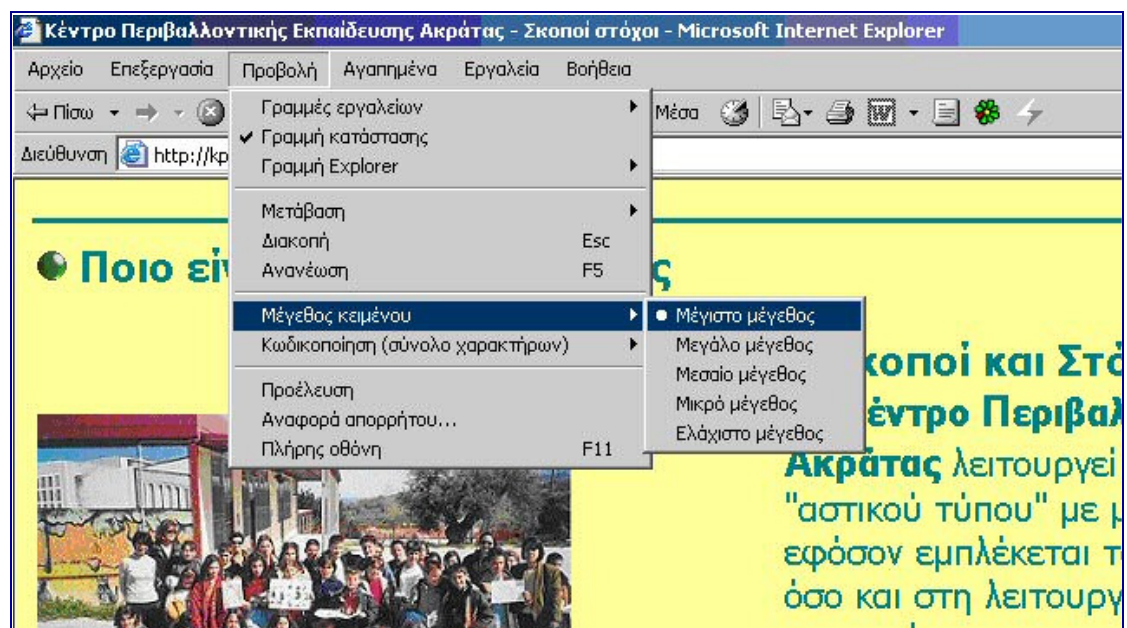



**ΔΕΙΓΜΑ ΕΡΩΤΗΣΗΣ 5**

Είδος:	Ερώτηση Κλειστού τύπου (1 από πολλές)
Βαθμός Δυσκολίας:	Εύκολη
Γνωστικό Αντικείμενο:	Διαχείριση Πληροφοριών και Επικοινωνίες
Εκφώνηση:	Στην εισαγωγική σελίδα της Εκπαιδευτικής Πύλης του Υπ.Ε.Π.Θ. (www.e-yliko.gr) ποιο είναι το υπερκείμενο (hypertext) που θα επιλέξετε προκειμένου να εισάγετε μια δική σας πρόταση διδασκαλίας;

Αρχείο Εργασίας:

**e-yliko**  
Η εκπαιδευτική πύλη του ΥΠΕΠΘ

Προτάσεις διδασκαλίας   Υποστηρικτικό Υλικό   Λογισμικό   Χρήσιμες Διευθύνσεις   Άρθρα   Μηχανή αναζήτησης

**Εκπαιδευτική Πύλη e-yliko.sch.gr**

Στο δικτυακό αυτό τόπο κατατίθενται προτάσεις διδασκαλίας, υποστηρικτικό υλικό, άρθρα και κείμενα παιδαγωγικού προβληματισμού καθώς και δικτυακές διευθύνσεις με σκοπό την παιδαγωγική τους αξιοποίηση.

Η Εκπαιδευτική Πύλη στοχεύει να γίνει χώρος συνάντησης και ουσιαστικής στήριξης όλης της εκπαιδευτικής κοινότητας. Οι καταχωρισμένες διδακτικές προτάσεις είναι ενδεδειγμένες και φιλοδοξούν να αποτελέσουν το έναυσμα για την κατάθεση των δικών σας προτάσεων, την ανταλλαγή απόψεων και την ανάπτυξη και διεύρυνση ενός παιδαγωγικού προβληματισμού.

Καταβλήθηκε προσπάθεια η πρόσβαση στο εκπαιδευτικό υλικό να είναι απλή για να μην αποθαρρύνεται ο αρχάριος χρήστης.

Για να αξιοποιηθεί το εκπαιδευτικό υλικό με ορθό και παραγωγικό τρόπο είναι αναγκαίος ο σεβασμός των όρων και των προϋποθέσεων χρήσης της Πύλης.

Ο δικτυακός αυτός τόπος είναι υπό δοκιμή. Αναμένεται και διαμορφώνεται συνεχώς. Για την κατάθεση εκπαιδευτικού υλικού ακολουθήστε τις οδηγίες που θα βρείτε στην αντίστοιχη ιστοσελίδα κατάθεσης υλικού.

Η ομάδα ανάπτυξης της Εκπαιδευτικής Πύλης δεν ευθύνεται για το περιεχόμενο που εμφανίζεται μέσα από συνδέσεις ή παραπομπές του εκπαιδευτικού υλικού στις σελίδες της. Ωστόσο, δεσμεύεται να διαρθώνει ή να αποσύρει συνδέσεις, οι οποίες αντίκεινται στους Όρους και προϋποθέσεις χρήσης της εφόσον παραπέμπουν σε ακατάλληλο περιεχόμενο ή είναι κερδοσκοπικού χαρακτήρα, όταν αυτό της γνωστοποιηθεί από τους χρήστες της.

**Νέες καταχωρήσεις**

Ανακοινώσεις

Εκπαίδευση & Ατομα με Ειδικές Ανάγκες

Ευρωπαϊκά Προγράμματα

Συνέδρια & Σχολ. Διαγωνισμοί

Εκπαιδευτικές Επισκέψεις

Χρήση Η/Υ

Πρόγνωση καιρού

Αρχείο Απάντησης:

Επιλογή από:	<ul style="list-style-type: none"> <li>“ Νέες καταχωρήσεις</li> <li>“ Υποστηρικτικό Υλικό</li> <li>“ Κατάθεση Υλικού</li> <li>“ Προτάσεις διδασκαλίας</li> </ul>
Σωστή Απάντηση:	<ul style="list-style-type: none"> <li>“ Νέες καταχωρήσεις</li> <li>“ Υποστηρικτικό Υλικό</li> <li><input checked="" type="checkbox"/> Κατάθεση Υλικού</li> <li>“ Προτάσεις διδασκαλίας</li> </ul> <p>Οι υποστηρικτικές πληροφορίες συνεχίζονται ακολουθήστε τις οδηγίες Κατάθεση υλικού.</p> <p>Εκπαιδευτικής Πύλης δεν ει</p>

**ΔΕΙΓΜΑ ΕΡΩΤΗΣΗΣ 6**

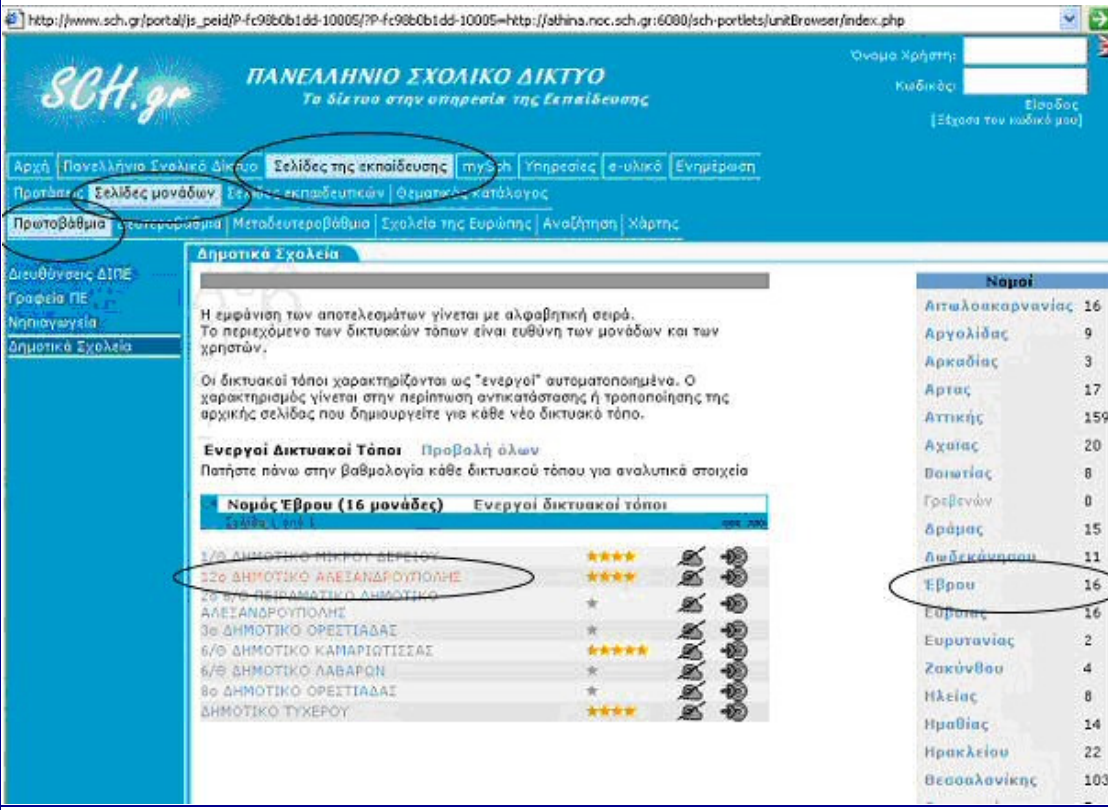
Είδος:	Ερώτηση Κλειστού τύπου (1 από πολλές)		
Βαθμός Δυσκολίας:	Μέτρια		
Γνωστικό Αντικείμενο :	Διαχείριση Πληροφοριών και Επικοινωνίες		
Εκφώνηση:	Συνδεθείτε στο Πανελλήνιο Σχολικό δίκτυο (www.sch.gr) και στη συνέχεια μεταβείτε στον ιστοχώρο (site) του 12ου Δημοτικού Σχολείου Αλεξανδρούπολης ν. Έβρου. Ποιο είναι το όνομα του ελαιοτριβείου που επισκέφτηκαν μαθητές του σχολείου, στα πλαίσια των εκπαιδευτικών δραστηριοτήτων, κατά το σχολικό έτος 2002 - 2003;		
Αρχείο Εργασίας:			
Αρχείο Απάντησης:	<table> <tr> <td>Επιλογή από:</td> <td> <ul style="list-style-type: none"> <li>•• Ελιά</li> <li>•• Λιοτρίβι</li> <li>•• Κύκλωπας</li> <li>•• Οδυσσέας</li> </ul> </td> </tr> </table>	Επιλογή από:	<ul style="list-style-type: none"> <li>•• Ελιά</li> <li>•• Λιοτρίβι</li> <li>•• Κύκλωπας</li> <li>•• Οδυσσέας</li> </ul>
Επιλογή από:	<ul style="list-style-type: none"> <li>•• Ελιά</li> <li>•• Λιοτρίβι</li> <li>•• Κύκλωπας</li> <li>•• Οδυσσέας</li> </ul>		

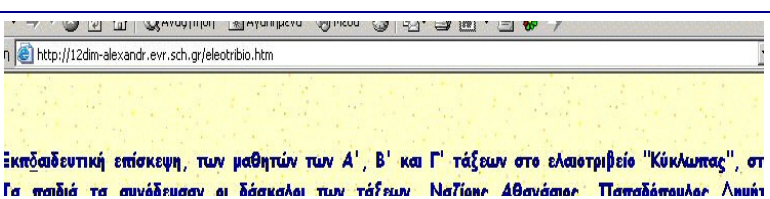

<p>Σωστή Απάντηση:</p>	<p>“Ελιά “Λιοτρίβι <input checked="" type="checkbox"/> Κύκλωπας “Οδυσσέας</p>	 <p>http://12dim-alexandr.evr.sch.gr/eleotribio.htm</p> <p>Εκπαιδευτική επίσκεψη, των μαθητών των Α', Β' και Γ' τάξεων στο ελαιολιβείο "Κύκλωπας", στ Γα παιδιά τα συνόδευσαν οι δάσκαλοι των τάξεων Ναΐανα Δθανάσιος Πασαδάπουλος Ληυί</p>
----------------------------	---	---

**ΔΕΙΓΜΑ ΕΡΩΤΗΣΗΣ 7**

Είδος:	Ερώτηση Εφαρμογής
Βαθμός Δυσκολίας:	Μέτρια
Γνωστικό Αντικείμενο:	Διαχείριση Πληροφοριών και Επικοινωνίες
Εκφώνηση:	Επισκεφθείτε τον ιστοχώρο (site) του Υπουργείου Εσωτερικών (www.ypes.gr). Στη συνέχεια δημιουργήστε στη δομή των Αγαπημένων ένα νέο φάκελο με όνομα "ΠΟΛΙΤΕΙΑ" στον οποίο προσθέστε την ανοικτή ιστοσελίδα.

Αρχείο Εργασίας:

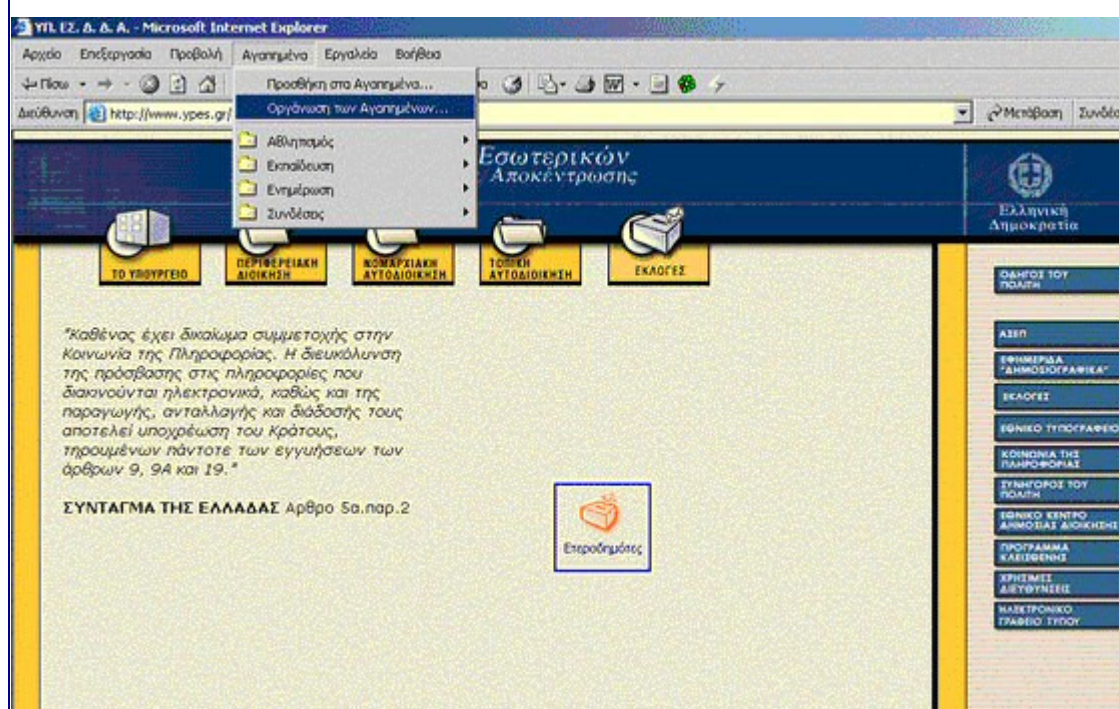

Αρχείο Απάντησης:

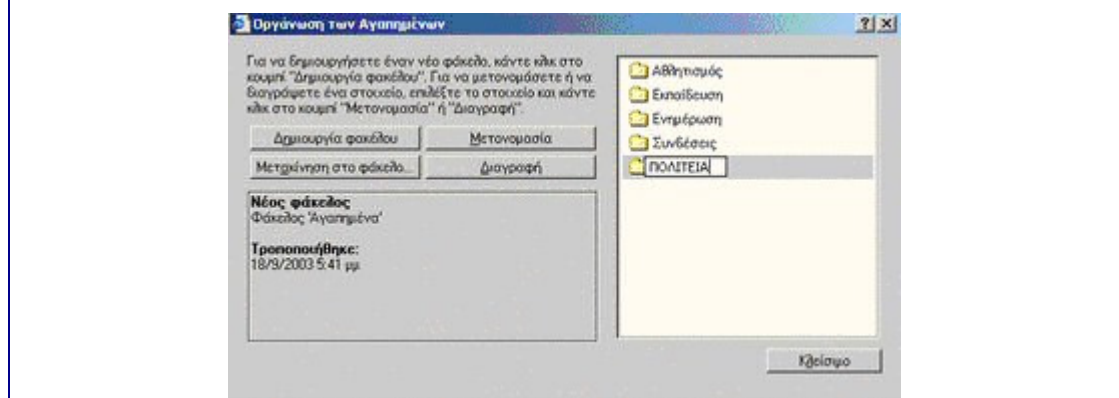

**ΔΕΙΓΜΑ ΕΡΩΤΗΣΗΣ 8**

Είδος:	Ερώτηση Εφαρμογής
Βαθμός Δυσκολίας:	Εύκολη
Γνωστικό Αντικείμενο:	Διαχείριση Πληροφοριών και Επικοινωνίες
Εκφώνηση:	Ανοίξτε το φυλλομετρητή του υπολογιστή σας (Internet Explorer). Ρυθμίστε τις επιλογές προβολής του, έτσι ώστε να εμφανίζεται και το Ιστορικό των επισκέψεών σας.

Αρχείο Εργασίας:

**Πανελλήνιο Σχολικό Δίκτυο - Microsoft Internet Explorer**

Αρχείο Επεξεργασία Προβολή Αγαπημένα Εργαλεία Βοήθεια

Πίσω Αναζήτηση Αγαπημένα

Διεύθυνση <http://www.sch.gr/>

**sch.gr** **Πανελλήνιο Σχολικό Δίκτυο**  
Το δίκτυο στην υπηρεσία της εκπαίδευσης

Δίκτυο Οι Σελίδες της Εκπαίδευσης Ενημέρωση Υποστήριξη Χρηστών αναζήτηση:

**Πληροφορίες**

- Για το Πανελλήνιο Σχολικό Δίκτυο
- Το Πανελλήνιο Σχολικό Δίκτυο σε αριθμούς
- Δημοσιεύματα
- Άλλο πληροφοριακό υλικό

**Υποστήριξη χρηστών**

Οδηγίες για την διασύνδεση στο δίκτυο και τη χρήση των υπηρεσιών του δικτύου. Οδηγίες και υποστήριξη για τα Σχολικά Εργαστήρια της Οδύσσειας. Στοιχεία επικοινωνίας με την **Υπηρεσία Υποστήριξης Χρηστών** της πύλης σας.

Ο Ενιαίος Αριθμός Κλήσης για την **Υπηρεσία Υποστήριξης Χρηστών** είναι ο **801.11.801.81**

**Ομάδες συζητήσεων**

Ένα βασικό αίτημα πολλών χρηστών του Σχολικού Δικτύου έχει υλοποιηθεί. Η διεύθυνση <http://www.sch.gr/forums/> θα βρείτε τις ομάδες συζητήσεων. Περιμένουμε τις παρατηρήσεις/προτάσεις σας και πολύ περισσότερο την ενεργή συμμετοχή σας.

**Ηλεκτρονικό Ταχυδρομείο - WebMail**

Διαχειριστείτε εύκολα και γρήγορα την ηλεκτρονική σας αλληλογραφία με το **WebMail**. Άνοιξή του αν βρισκόμαστε.

**Επιλογή γλώσσας**

English Pages  
Deutsche Seiten

**Φορέας πρότασης και χρηματοδότησης**

ΥΠΟΥΡΓΕΙΟ  
ΕΘΝΙΚΗΣ ΠΑΙΔΕΙΑΣ  
& ΘΡΗΣΚΕΥΜΑΤΩΝ

Αρχείο Απάντησης:

**Πανελλήνιο Σχολικό Δίκτυο - Microsoft Internet Explorer**

Αρχείο Επεξεργασία Προβολή Αγαπημένα Εργαλεία Βοήθεια

Πίσω Αναζήτηση Αγαπημένα

Διεύθυνση <http://www.sch.gr/>

**Ιστορικό**

Προβολή Αναζήτηση

Τετάρτη

Σήμερα

- ana (www.ana.gr)
- dide.ach (www.dide.ach.sc...)
- mail.ach (mail.ach.sch.gr)
- mpa (www.mpa.gr)
- msn (www.msn.com)
- sch (www.sch.gr)**
- Πανελλήνιο Σχολικό Δίκ...**
- disclaimer
- wwf (www.wwf.org)
- yrepth (www.yrepth.gr)
- Ο Υπολογιστής μου

**sch.gr** Πανελλήνιο Σχολικό Δίκτυο

Δίκτυο Οι Σελίδες της Εκπαίδευσης Ενημέρωση Υποστήριξη Χρηστών

**Πληροφορίες**

- Για το Πανελλήνιο Σχολικό Δίκτυο
- Το Πανελλήνιο Σχολικό Δίκτυο σε αριθμούς
- Δημοσιεύματα
- Άλλο πληροφοριακό υλικό

**Υποστήριξη χρηστών**

Οδηγίες για την διασύνδεση στο δίκτυο. Οδηγίες και υποστήριξη. Στοιχεία επικοινωνίας με την Υπηρεσία.

Ο Ενιαίος Αριθμός Κλήσης για είναι ο **801.11.801.81**

**Επιλογή γλώσσας**

English Pages

Πανελλήνιο Σχολικό Δίκτυο <http://www.sch.gr>

**Φορέας πρότασης και χρηματοδότησης**

ΥΠΟΥΡΓΕΙΟ ΕΘΝΙΚΗΣ ΠΑΙΔΕΙΑΣ & ΘΡΗΣΚΕΥΜΑΤΩΝ

**Ομάδες συζητήσεων**

Ένα βασικό αίτημα πολλών χρηστών είναι η διεύθυνση <http://www.sch.gr>. Περιμένουμε τις παρατηρήσεις συμμετοχής σας.

**Ηλεκτρονικό Ταχυδρομείο**

Διαχειριστείτε εύκολα και γρήγορα το ηλεκτρονικό ταχυδρομείο σας, όπου κι αν βρίσκεστε.

**ΔΕΙΓΜΑ ΕΡΩΤΗΣΗΣ 9**

Είδος:	Ερώτηση Κλειστού τύπου (Σωστού / Λάθους)
Βαθμός Δυσκολίας:	Μέτρια
Γνωστικό Αντικείμενο:	Διαχείριση Πληροφοριών και Επικοινωνίες
Εκφώνηση:	Σε μια ιστοσελίδα μπορούμε να επιλέξουμε ένα συγκεκριμένο τμήμα της και να το εκτυπώσουμε, αποφεύγοντας την εκτύπωση ολόκληρης της ιστοσελίδας
Αρχείο Εργασίας:	
Επιλογή από:	Σωστό <input type="checkbox"/> Λάθος <input type="checkbox"/>
Σωστή Απάντηση:	Σωστό <input checked="" type="checkbox"/> Λάθος <input type="checkbox"/>



**ΔΕΙΓΜΑ ΕΡΩΤΗΣΗΣ 10**

Είδος:	Ερώτηση Εφαρμογής
Βαθμός Δυσκολίας:	Εύκολη
Γνωστικό Αντικείμενο:	Διαχείριση Πληροφοριών και Επικοινωνίες
Εκφώνηση:	Με τη χρήση της Μηχανής Αναζήτησης της Forthnet (search.forthnet.gr) αναζητήστε στο διαδίκτυο (internet) ιστοσελίδες σχετικές με τον Οδυσσέα Ελύτη.
Αρχείο Εργασίας:	
Αρχείο Απάντησης:	





**Search Engine Απλή Αναζήτηση**

Οδυσσέας Ελύτης

**Web** Directory Ειδήσεις Εταιρία

**Συμβουλή:** Αν θέλετε να περιορίσετε την αναζήτηση σας σε ένα συγκεκριμένο site, γράψτε στο τέλος "host:" και τη "host:www.forthnet.gr."

**Η AltaVista βρήκε 6174 σελίδες.**  
 Καταμέτρηση λέξεων: Ελύτης (4681) , Οδυσσέας (12607)

Σελίδες αποτελεσμάτων: 1 2 3 4 5 6 7 8 9 10 11 12 13 14 15 16 17 18 19 20 [ επόμενο >> ]

- 1. ΕΛΛΑΔΑ - «Ο αριστέρός μου Οδυσσέας Ελύτης»**  
 Σαββάτο 29 Μαρτίου 1997. ΠΟΛΙΤΙΚΗ. ΕΛΛΑΔΑ. ΚΟΣΜΟΣ. ΟΙΚΟΝΟΜΙΑ. ΣΠΟΡ. ΤΕΧΝΕΣ. ΣΤΗΛΕΣ. ΑΠΟΨΕΙ...  
 URL: <http://archive.enet.gr/1997/03/29/on-line/keimena/greece/greece8.htm>  
 Τελευταία τροποποίηση στις 28-Mar-1997 · 9K bytes · στα Ελληνικά (unknown)
- 2. Οδυσσέας Ελύτης**  
 Οδυσσέας Ελύτης. Ο Οδυσσέας Ελύτης στο σπίτι του της οδού Σκουφά, τη χαρμόσυνη μέρα τ....  
 URL: <http://lyk-vrachn.ach.sch.gr/par-melroi/tsld060.htm>  
 Τελευταία τροποποίηση στις 13-Feb-2002 · 842 bytes · στα Ελληνικά (unknown)
- 3. Οδυσσέας Ελύτης**  
 Οδυσσέας Ελύτης. Προηγούμενη διαφάνεια. Επόμενη διαφάνεια. Μετάβαση στην πρώτη διαφ....  
<http://www.ellinika.gr/lyk-vrachn.ach.sch.gr/par-melroi/tsld060.htm>

**ΔΕΙΓΜΑ ΕΡΩΤΗΣΗΣ 11**

Είδος:	Ερώτηση Εφαρμογής
Βαθμός Δυσκολίας:	Πολύ Δύσκολη
Γνωστικό Αντικείμενο:	Διαχείριση Πληροφοριών και Επικοινωνίες
Εκφώνηση:	Με τη χρήση της Μηχανής Αναζήτησης της Google (www.google.com.gr) αναζητήστε στο διαδίκτυο (Internet) ιστοσελίδες γραμμένες στα Ελληνικά, που αφορούν στην "εκπαίδευση ενηλίκων", όχι όμως στους "υπολογιστές" ή στην "πληροφορική".

Αρχείο Εργασίας:

Google Αναζήτηση για έμπειρους χρήστες

Αναζήτηση για έμπειρους χρήστες

Εύρεση αποτελεσμάτων

όλους τους όρους αναζήτησης

ολόκληρη τη φράση

τοίλνχιστν ίνα από τους όρους αναζήτησης

κανένα από τους όρους αναζήτησης

Γλώσσα

Επιστροφή σε λίστες γραμμένων στα

Είδος αρχείου

Μόνο

Μόνο

Ημερομηνία

Εύρεση σε λίστες που αναρτήθηκαν

Εμφάνιση των όρων αναζήτησης σε:

Εμφανίζει μόνο σελίδες όπου οι όροι αναζήτησης εμφανίζονται.

Περιοχή

Μόνο

Επιστρέφει αποτελέσματα από το site/domain

10 αποτελέσματα

Αναζήτηση

Εκπαίδευση ενηλίκων

υπολογιστές, πληροφορική

Ελληνικά

οποιοδήποτε είδος

οποιαδήποτε στιγμή

υποσύνολο της σελίδας

π.χ. google.com, .org Περισσότερες πληροφορίες

Πληροφορίες σχετικά με τη συγκεκριμένη σελίδα

Παράμια

Πράτε σελίδες παράμια με αυτή

Σύνδεσμοι

Βρείτε σελίδες που έχουν σύνδεσμο προς αυτή τη σελίδα

Αναζήτηση

Αναζήτηση

©2003 Google